youcoN

Wir l(i)eben Zukunft.

READER

Inhaltsverzeichnis

Unterkunft & Anreise 3
youcoN 2021 – Reif für die Insel! 5
Awareness und Achtsamkeit 6
Hygienekonzept 7
Was ist was auf der youcoN? 8
youcoN-Programm 8
Packliste – das sollte mit! 23

Wenn du Fragen hast, dann schreib uns als Veranstaltungsteam oder ruf uns an unter…

E-Mail: youbox@stiftungbildung.org

Tel: 01579-2457925

Das Team für Jugendbeteiligung & die Stiftung Bildung

Das Team für Jugendbeteiligung gehört zur Stiftung Bildung und ist ein Jugendbeteiligungsbüro. Mit Mitteln des Bundesministeriums für Bildung und Forschung haben wir im Sommer 2017 ein Jugendbeteiligungs-Projekt gestartet. Und zwar, weil Menschen von über 350 Organisationen aus Zivilgesellschaft, Politik und Wirtschaft sowie viele Bürger*innen einen Aktionsplan erarbeitet haben, um Bildung in Deutschland zu Bildung für nachhaltige Entwicklung (BNE) zu machen. An der Umsetzung des Plans sollen sich junge Menschen beteiligen. Das ist unser Projekt! www.youpan.de

Wir …

- unterstützen das Jugendforum youpaN.
- setzen gemeinsam mit jungem Menschen ihre Projektideen um.
- organisieren Events wie die youcoN.
- sind für alle jungen Menschen da, die die Zukunft mit BNE gestalten.

Die Stiftung Bildung setzt sich bundesweit für vielfältige Bildung ein. Dabei ist sie dafür, dass Kinder und Jugendliche daran beteiligt werden, über Bildung mitzuentscheiden. Die Stiftung baut dafür ein großes Netzwerk aus Kita- und Schulfördervereinen auf, damit diese sich austauschen und gemeinsam arbeiten. Und sie unterstützt Menschen, die sich direkt vor Ort für Bildung einsetzen. Ziel der Stiftung Bildung ist es, sich für beste Bildung einzusetzen. Dafür wirbt sie Spenden für Kitas und Schulen ein. www.stiftungbildung.org/spenden

Unser Team für Jugendbeteiligung

Christoph Pennig
Projektmanagement

Carolin Gröger
Projektmanagement

Sophie Hollop
Konzeption und Organisation youcoN

Jessica Gerke
Pädagogische Betreuung youpaN

Dorothea Oelfke
Organisation youcoN

Constantin Rinck
Studentischer Mitarbeiter

Lea Sonnenberg
Studentische Mitarbeiterin

Sophie Becker
Social-Media-Betreuung der youcoN

Bildung für nachhaltige Entwicklung

Bildung für nachhaltige Entwicklung, kurz BNE, ist ein umständlicher Begriff. Er lässt sich aber einfach zusammenfassen: Zukunftsbildung. Ziel von BNE ist alle Menschen zu nachhaltigem Handeln zu befähigen – im ökologischen (Umwelt), im sozialen (Gesellschaft) und ökonomischen (Wirtschaft) Sinne. Denn nur so bleibt unsere Erde für uns und nachfolgende Generationen lebenswert. Die Vereinten Nationen, also der Zusammenschluss fast aller Länder der Welt, haben sich 2015 zu den „17 Zielen für Nachhaltige Entwicklung" (SDGs) bekannt. Darin verpflichten sie sich, alles zu tun, um z.B. Armut zu bekämpfen, den Klimawandel zu stoppen und gute Bildung für alle zu erreichen. Mehr Infos gibt es hier: **BNE & Nachhaltigkeit - youpaN**

Unterkunft & Anreise

Umweltjugendherberge Prora

Nordstrand 507 – 509
18609 Ostseebad Binz/Insel Rügen
Tel: 038393 66880

Unterkunft

Die youcoN findet in der Umweltjugendherberge Prora statt. Dort werdet ihr auch übernachten und könnt euer Zelt aufschlagen. Wir sagen euch bei der Anmeldung am Mittwoch vor Ort, wo ihr unterkommt.

Bahntickets und Fahrtkosten

Wir schicken dir Bahntickets per E-Mail zu. ***Kauft euch kein Ticket!***

Andere Arten der Anreise als mit der Bahn sind in Ausnahmefällen möglich. Sie müssen vorher mit uns abgesprochen werden. Eine Reisekostenerstattung erfolgt dann in Anlehnung an das Bundesreisekostengesetz. Bitte reist möglichst klimagünstig an.

Anreise mit der Bahn

Ihr reist zur youcoN mit der Deutschen Bahn an. Ihr fahrt mit dem Zug zum Bahnhof Prora. Von dort geht es zu Fuß in ca. 15 Minuten zur Jugendherberge weiter. Wenn du am Bahnhof bist und Richtung Meer schaust, biegst du links auf die „Mukraner Straße/Proraer Allee“ ab. Folge der Straße und biege auf ihr links ab. Nach gut hundert Metern biegst du rechts auf die „Nordstraße“ ab. Nach 250 Metern auf der „Nordstraße“ biegst du wieder links ab und nach ca. 400 Metern bist du bei der Umweltjugendherberge.

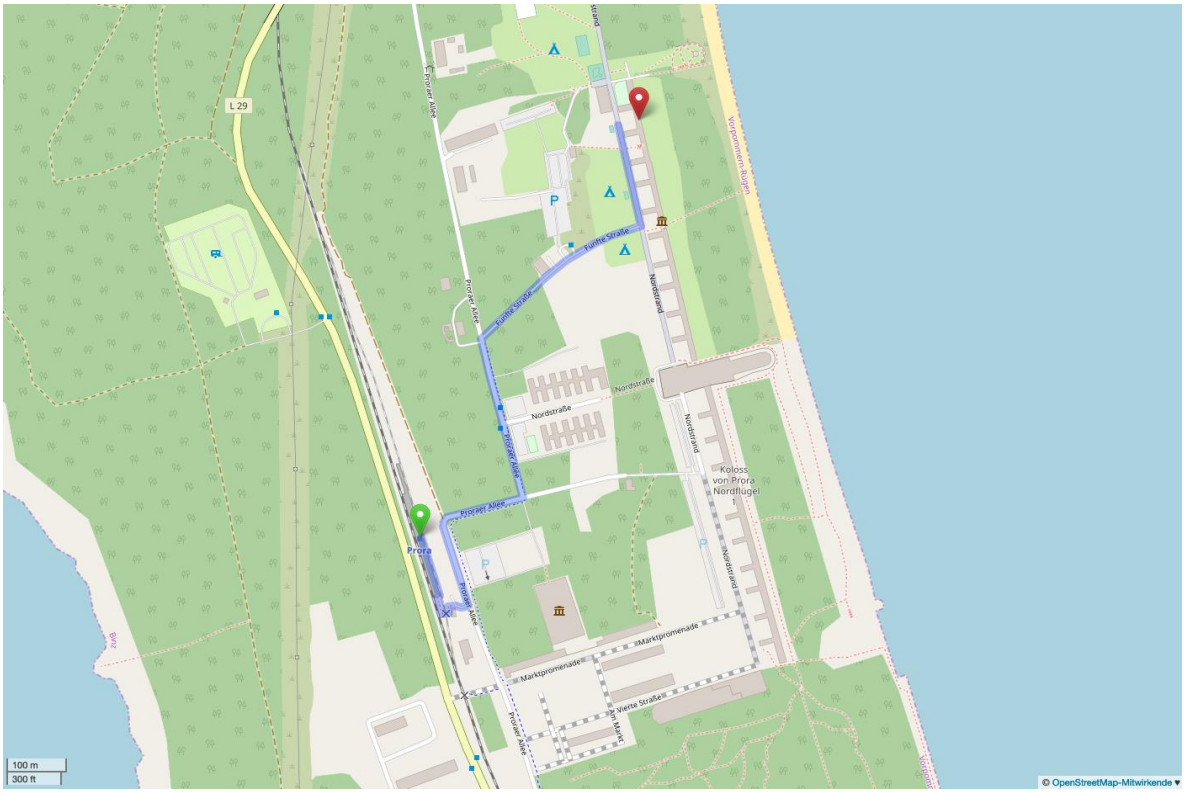

Anreise mit dem Auto

Folge der A 20 bis Süderholz/Stralsund. Von dort aus über den Autobahnzubringer Rügen bis Stralsund, weiter auf der B 96. Kurz vor Bergen rechts auf die B196 Richtung Binz/Sellin. Bei Karow links abbiegen nach Binz / Sassnitz / Prora. An der Ampelkreuzung nach links, nach ca. 200 m rechts ab zum ehemaligen KdF-Bad Prora. Gleich nach den Bahnschienen links. Der Hauptstraße ca. 1 km bis zum Ende der Mukraner Straße folgen, dann rechts zur Jugendherberge.

Bei Verspätungen bitte vorher telefonisch unter der Nummer 01579-2457925 melden!

So buchen Sie Ihr Online-Ticket

1. Schritt:

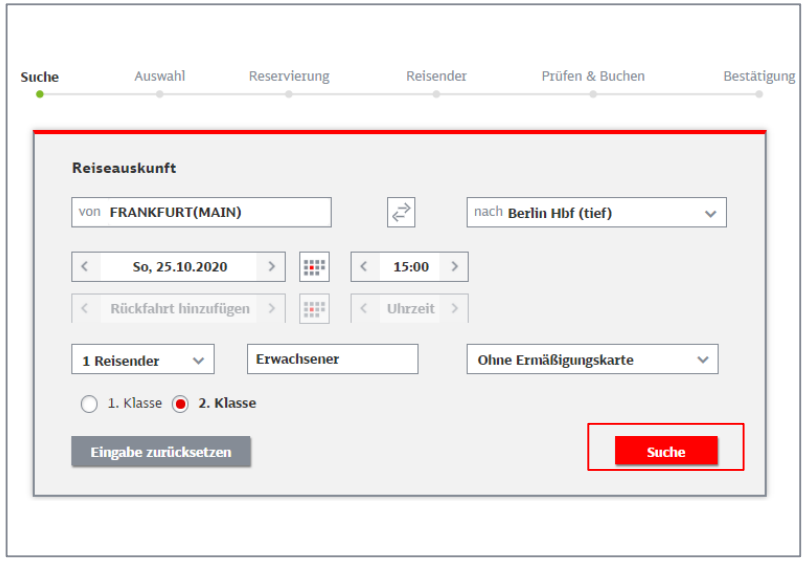

- Mit Betätigen des Anreisebuttons

auf der Veranstalterseite gelangen Sie auf die Buchungsseite für das Veranstaltungsticket.
- Geben Sie Ihre gewünschte Verbindung an.
- Mit Klick in das jeweilige Datumsfeld können Sie Ihre Reisedaten auswählen. Die möglichen Reisetage sind von der Veranstaltung abhängig.
- Wählen Sie die gewünschte Reiseklasse aus.
- Setzen Sie die Buchung mit „**Suchen**“ fort.
- **Hinweis**: Das Veranstaltungsticket kann für bis zu 5 Reisende gebucht werden. Beachten Sie, dass in dem Fall nur ein Fahrschein ausgestellt wird. Sollten Sie für jeden Reisenden einen eigenen Fahrschein benötigen, so muss je Fahrschein eine eigene Buchung durchgeführt werden.

bahn.business

So buchen Sie Ihr Online-Ticket

2. Schritt:

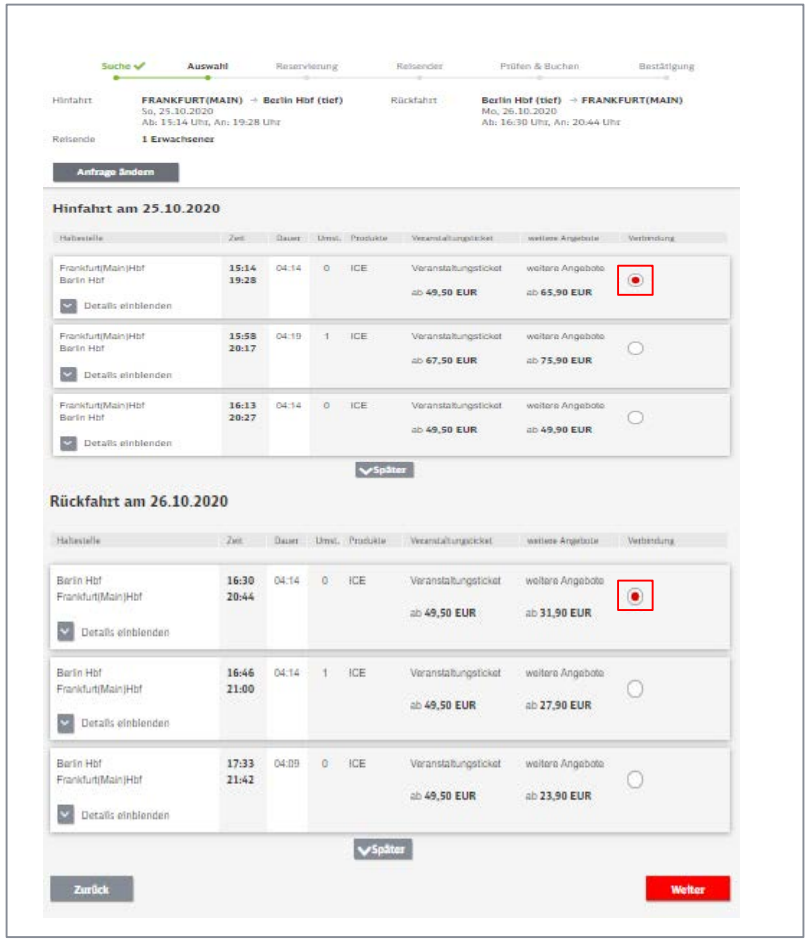

- Wählen Sie die gewünschten Verbindungen für die Hinfahrt und Rückfahrt aus (auch wenn kein Veranstaltungsticket angezeigt werden sollte).
- Die Buchung ist ab 6 Monaten vor Fahrtbeginn möglich.

bahn.business

So buchen Sie Ihr Online-Ticket

3. Schritt:

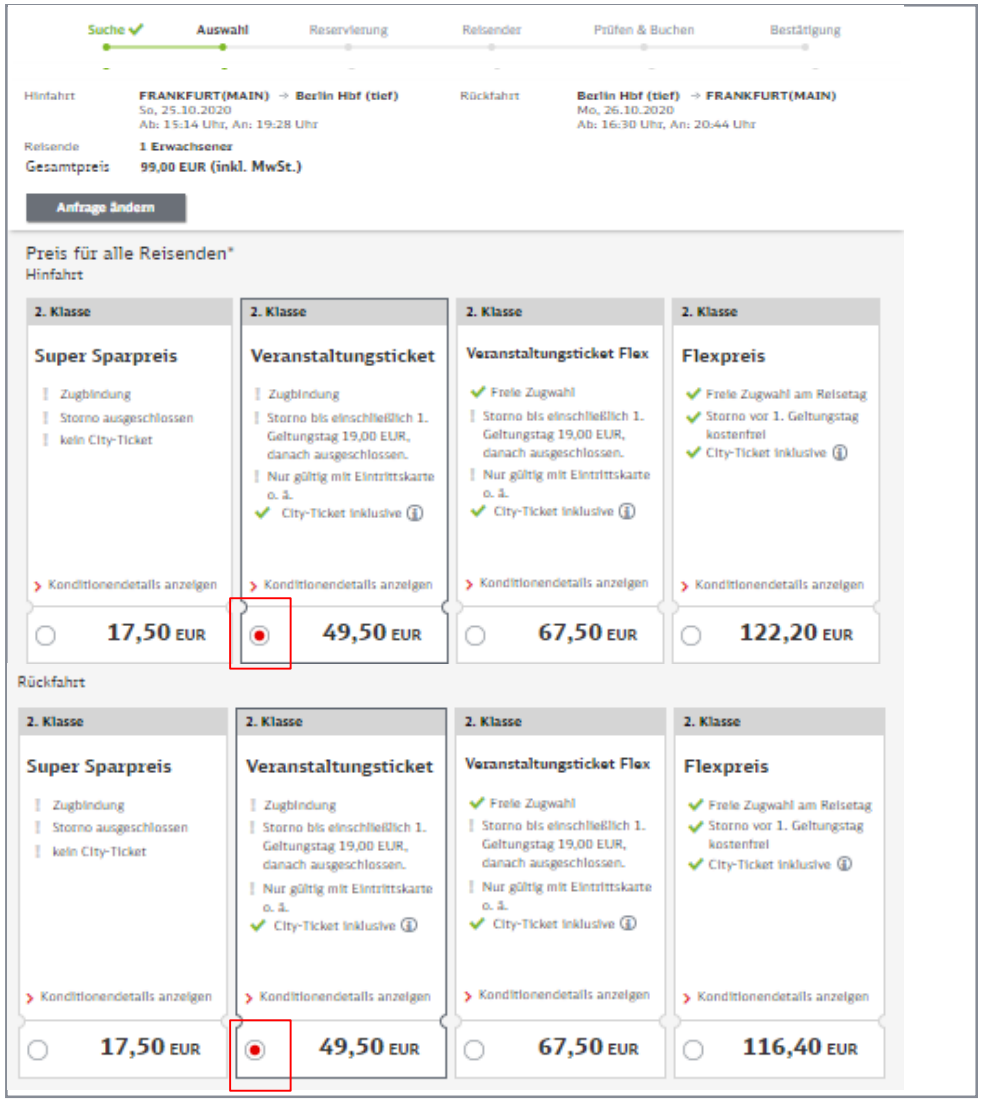

- Wählen Sie das gewünschte Angebot und klicken Sie auf „Weiter“.

bahn.business

So buchen Sie Ihr Online-Ticket

4. Schritt

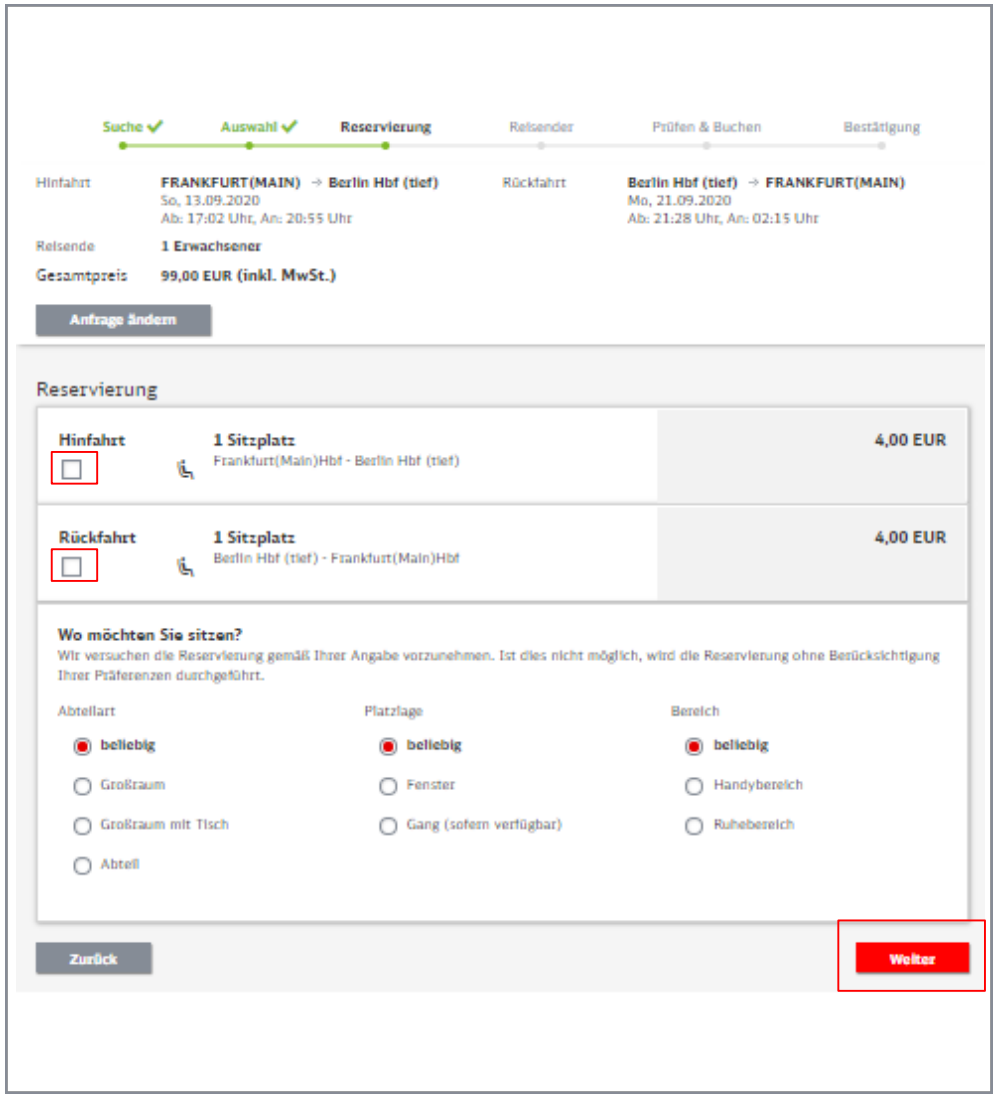

- Falls Sie eine Sitzplatzreservierung wünschen, können Sie die entsprechenden Kontrollkästchen anklicken.
- Dazu können Sie Präferenzen für den Sitzplatz angeben. Bitte beachten Sie, dass diese, je nach Auslastung des Zuges, nicht immer erfüllbar sind.
- Bestätigen Sie die Angaben bitte mit „Weiter“.

- **Hinweis**: In der ersten Klasse sind die Sitzplatzreservierungen bereits im Fahrpreis inkludiert.

bahn.business

So buchen Sie Ihr Online-Ticket

5. Schritt

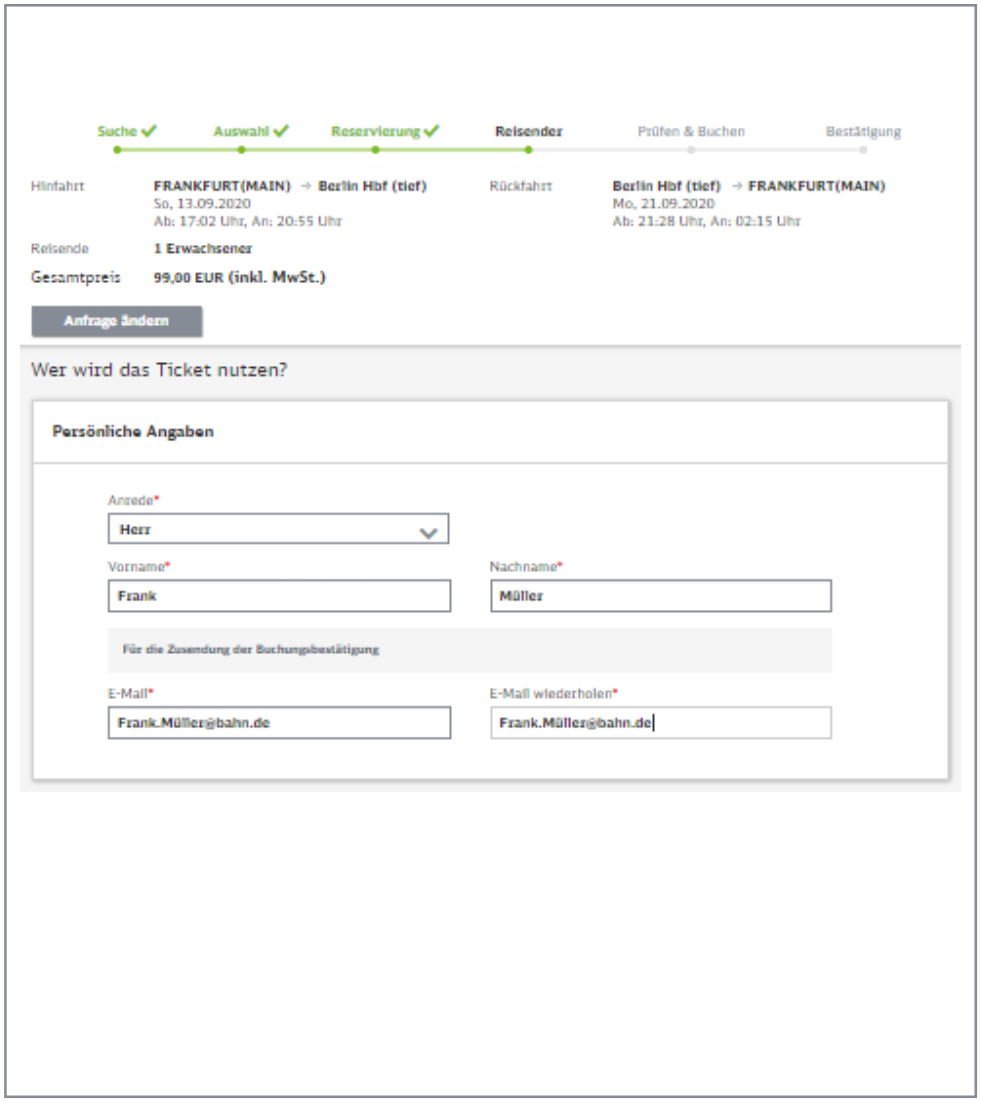

- Tragen Sie als nächstes Ihre persönlichen Daten ein.

bahn.business

So buchen Sie Ihr Online-Ticket

6. Schritt

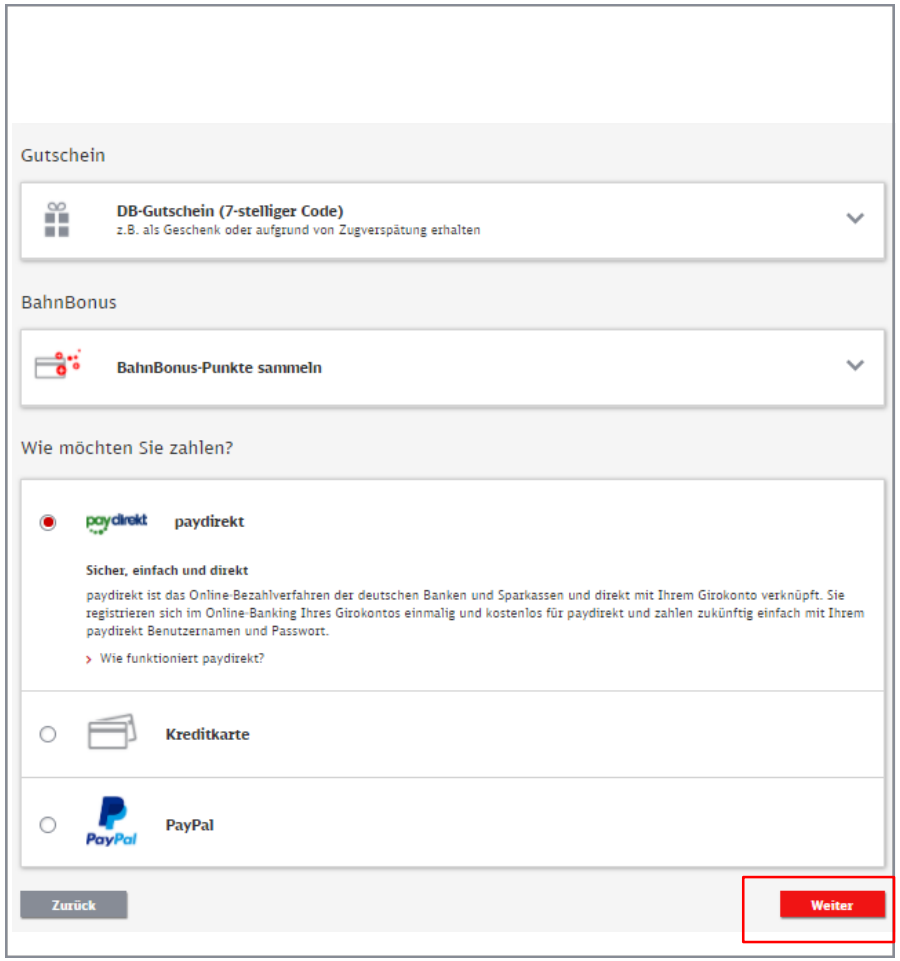

- Wählen Sie die gewünschte Zahlungsart aus.
- Falls Sie einen Gutschein haben, können Sie diesen ebenfalls eingeben.
- Wenn Sie bahn.bonus-Punkte sammeln möchten, setzen Sie ein Häkchen und geben die Nummer Ihrer BahnCard, Bahn Card Business oder BahnBonusCard, BonusCard Business ein.
- Anschließend bestätigen Sie die Angaben mit „Weiter“.

bahn.business

So buchen Sie Ihr Online-Ticket

7. Schritt

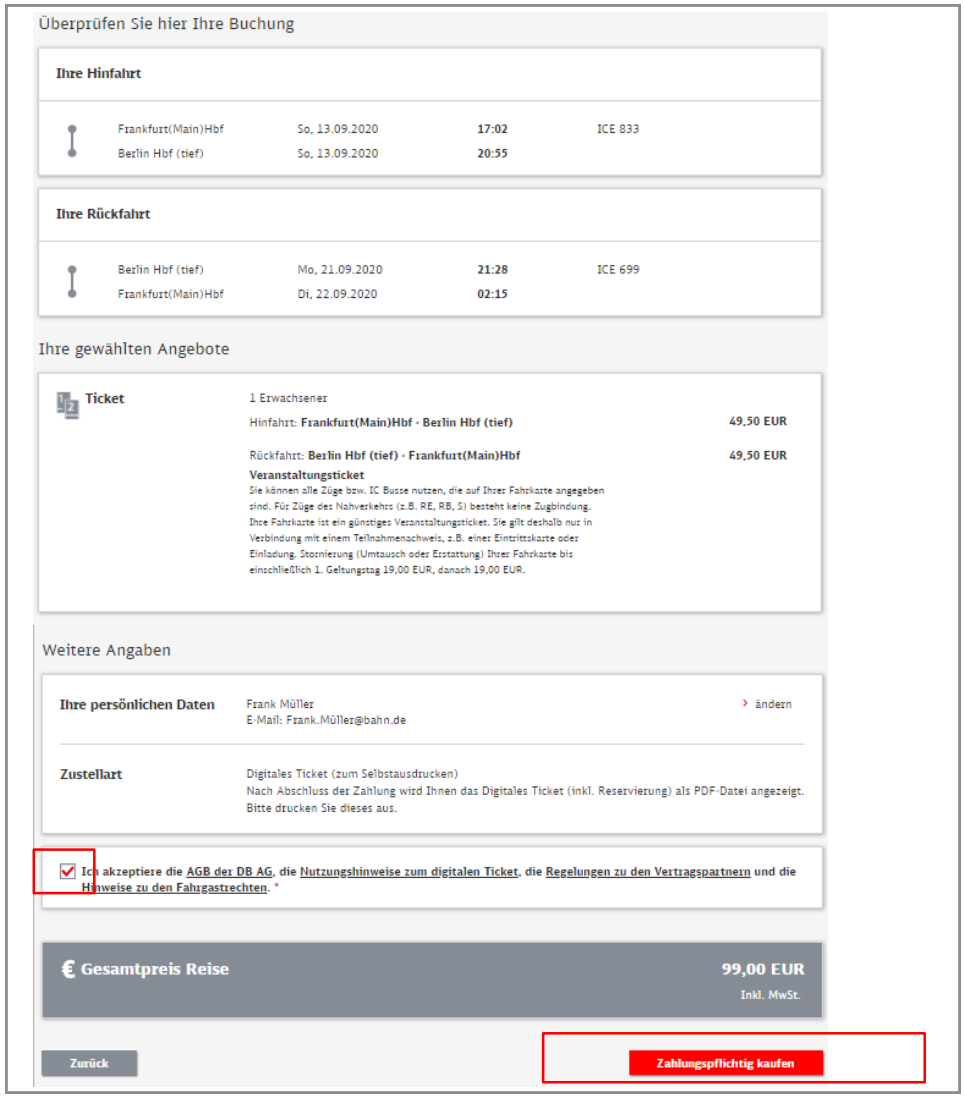

- Bevor Sie die Buchung abschließen, überprüfen Sie Ihre Angaben und akzeptieren Sie die AGB der Deutsche Bahn AG.
- Schließen Sie die Buchung über „Zahlungspflichtig kaufen“ ab.
- Im Anschluss wird Ihnen die Buchung bestätigt und Sie können das Online-Ticket ausdrucken.
- Weiterhin erhalten Sie eine Bestätigungs-Email, welcher ebenfalls das Online-Ticket in PDF-Format als Anhang beigefügt ist.

bahn.business

youcoN 2021 – Reif für die Insel!

Warum gibt es die youcoN?

Die youcoN findet zum 5. Mal statt. Sie ist Teil unseres Jugendbeteiligungs-Projektes zur Bildung für nachhaltige Entwicklung in Deutschland. In diesem Projekt unterstützen wir junge Menschen wie dich. Du kannst dich in verschiedenen Formaten daran beteiligen, Nachhaltigkeit in die Bildung zu bringen und beim Nationalen Aktionsplan BNE mitarbeiten. Es gibt ein Jugendforum, das youpaN, das sich in die Politik einbringt. Wir setzen mit dir deine Projektidee um. Und du kannst auf die youcoN kommen und 100 andere junge Menschen treffen, um gemeinsam BNE zu gestalten.

Die youcoN in der Umweltjugendherberge Prora

Die youcoN findet in der Umweltjugendherberge Prora auf der Insel Rügen statt. Sie ist die längste Jugendherberge der Welt, liegt an einem wunderschönen Sandstrand an der Ostsee und hat einen Zeltplatz. Das 4,7 km lange unter denkmalschutzstehende Gebäude hat eine wechselhafte Geschichte hinter sich. Es wurde zwischen 1936 und 1939 von den Nationalsozialisten gebaut und sollte 20.000 Menschen gleichzeitig als Ruheort vor dem beginnenden Zweiten Weltkrieg dienen. Die Geschichte des Ortes können wir nicht ungeschehen machen und wollen sie nicht vergessen. Deshalb wird es auf der youcoN die Möglichkeit geben, das Dokumentationszentrums Prora e.V. zu besuchen und sich mit der Geschichte des Ortes auseinanderzusetzen. Gleichzeitig wollen wir aber auch aus grau bunt machen. Denn wir finden es wichtig, sich in Zeiten von aufkommendem Rechtspopulismus gegen Rechtsextremismus stark zu machen und auch an solchen Orten ein Zeichen für Vielfalt und Demokratie zu setzen. Nicht nur Bildungsstandorte wie die Jugendherberge Prora machen sich auf den Weg, sondern auch wir mit euch!

Ziele der youcoN

- 100 junge Menschen aus ganz Deutschland kommen zusammen und gestalten die Umsetzung des Nationalen Aktionsplans BNE mit.
- Für Jede*n soll was dabei sein. Egal, ob du viel Vorwissen zu BNE hast. Du sollst Spaß am Austausch und am Entdecken haben.
- Weil BNE so vielfältig ist, sollt ihr es auch sein! Uns ist es wichtig, auf der Konferenz einen bunten Haufen an Menschen zu haben, die so vielleicht nicht im Leben zusammenkommen würden. Hier aber schon. Und das ist gut so.
- Im besten Fall habt ihr nach der Konferenz Lust, mit uns BNE zu gestalten!

Awareness und Achtsamkeit

Auf der youcoN diskutieren wir, wie die Zukunft aussehen kann. Wir verändern Bildung, spinnen Ideen und Visionen. Dabei ist das Zwischenmenschliche wichtig! Täglich erleben Menschen Ausgrenzung, Diskriminierung oder grenzüberschreitendes Verhalten. Das möchten wir nicht! Deshalb ist es wichtig, darauf zu achten, wie wir handeln und wo dabei die Grenzen anderer sind.

Awareness – Was ist das?

Awareness leitet sich vom Englischen to be aware ab, was so viel bedeutet wie um etwas wissen, sich über etwas bewusst sein. Dieses Etwas beschreibt in unserem Verständnis von Awareness vor allem die **individuellen Grenzen und Bedürfnisse von dir selbst wie auch von Anderen.**

Grenzen und Bedürfnisse zu missachten, kann bewusst oder unbewusst, punktuell oder strukturell aus verschiedenen Gründen auftreten.

Tipps, damit sich alle auf der youcoN wohlfühlen:

Wohlfühlen heißt z.B., dass…

- diskriminierendes Verhalten thematisiert werden kann.
- wir uns trauen nachzufragen, wenn wir etwas nicht verstanden haben.
- Fachwörter erklärt werden, um alle in Gespräche einzubeziehen.
- wir darauf achten, wer wie viel spricht, wer nicht und warum nicht.
- wir darauf achten, dass alle in/mit? ihren Bedürfnissen gesehen werden.

Frage nach, bevor du etwas mit einer anderen Person tust!

- „Nein“ heißt Nein! „Ich weiß nicht“ heißt Nein!“ und „Stille” heißt Nein!
- Nur „Ja” heißt Ja!

Kein Mensch darf etwas mit dir machen, was du nicht willst!

- Niemand darf gegen deinen Willen etwas mit dir tun oder dich zu etwas, was du nicht machen möchtest, überreden.

Wenn du dich in einer Situation unwohl fühlst,

- höre auf dein Gefühl! Nimm Abstand. Gehe aus der Situation raus und überlege dir, ob du das, was passiert, willst.
- Wenn du magst, sprich mit anderen darüber.

Es ist nicht deine Schuld,

- wenn deine Grenzen von einer anderen Person überschritten werden! - egal, ob du dich wehrst oder auch nicht.

Wenn du das Gefühl hast, dass andere Menschen belästigt werden,

- frage, ob und wie du helfen kannst. Falls gewollt, greife ein, verständige die Betreuer*innen oder bitte andere um Unterstützung.

Wenn eine deiner Grenzen überschritten wurde,

- versuche dich zu wehren und bitte z.B. andere um Hilfe oder Unterstützung.

Du kannst dich immer und zu jeder Zeit beim Awarenesstelefon melden. Wo du die Betreuer*innen finden kannst, siehst du vor Ort.

Telefonnummer: 01579-2457925

Hygienekonzept

Wir freuen uns sehr, dass wir uns bald in Prora treffen, um gemeinsam über BNE und Klimagerechtigkeit zu diskutieren. So richtig von Angesicht zu Angesicht und nicht digital!

Im Vorfeld der youcoN gab es eine Umfrage, ob ihr zur youcoN kommt, trotz Corona. Die meisten von euch haben gesagt, dass sie Lust haben. Das freut uns sehr, denn wir haben für euch ein tolles Programm organisiert.

Damit wir zusammen eine tolle und sorgenfreie Zeit haben können, haben wir ein Hygienekonzept entwickelt, welches über die aktuellen Bestimmungen des Bundeslandes hinausgeht. Daran halten wir uns alle und werden dann eine wunderbare youcoN 2021 haben.

Unsere Regeln kurz und knapp (sie hängen auch auf dem Gelände nochmal aus):

- Anreise: Alle Personen, die sich im Rahmen der Zukunftskonferenz in der Jugendherberge in Prora aufhalten, müssen einen Nachweis über ein offzielles, negatives Schnelltestergebnis vorlegen (bei Anreise darf dieser nicht älter als 24 h sein). Auch ein PCR-Test wird anerkannt. Der Nachweis über einen Selbst-Schnelltest ist nicht gültig.

  Dies gilt auch für genesene und vollständig geimpfte Personen.

- Alle, die in „Bewegung“ sind, müssen überall FFP2-Masken tragen.
- Während der youcoN müssen alle Personen, die sich im Rahmen des Treffens in der Halle der Zukunft oder Workshopräumen befinden, durchgängig FFP2-Masken tragen. Ausnahmen bilden eine Befreiung von der Maskenpflicht durch ein Attest sowie die Arbeit und der Aufenthalt in den vorher festgelegten Bezugsgruppen. Während dieser Phasen und Zeiten kann die Maske abgenommen werden.
- Vor Ort sind außerdem die Regeln der Jugendherberge zu beachten!

- Alle Personen sind einer festen Bezugsgruppe zugeordnet. Außerhalb von der eigenen festgelegten Bezugsgruppen ist ein Mindestabstand von 1,5 m einzuhalten!

- Am Samstag werden alle Teilnehmenden verpflichtend vor dem Frühstück getestet. Die Testung erfolgt in den Bezugsgruppen und erst mit negativem Ergebnis ist der Zugang zum Frühstücksraum möglich.
- Falls ihr euch unwohl fühlt oder Symptome habt, die zu einer möglichen Coronaerkrankung passen, gibt es für euch die Möglichkeit, euch auch bei den Betreuer*innen jederzeit testen zu lassen.
- Das Hygienekonzept ist vom 18. August 2021. Sollte es noch zusätzliche Vorschriften durch die Landesregierung geben, die nach dem Versand des Readers verabschiedet werden, dann können diese unser Hygienekonzept noch verschärfen.

Was ist was auf der youcoN?

Plenum

Dort treffen wir uns morgens und abends. Das Programm wird erklärt und ein Ausblick auf den Tag gegeben. Es gibt Vorträge oder Keynotes von interessanten Menschen, die sich für BNE einsetzen. Abends schauen wir auf den Tag zurück, besprechen die Freizeitangebote und schauen, welche Lösungen der Challenges in der App schon eingegangen sind.

Workshops

Am Freitag kannst du dich in verschiedenen Workshops mit Themen rund um Klimagerechtigkeit beschäftigen. In zwei Slots kannst du zwischen 16 Angeboten auswählen, diskutieren, lernen und über Bildung und Klimagerechtigkeit nachdenken.

Kreatives Programm

Am Samstag bieten verschiedene Personen und Organisationen kreative Angebote an. So kannst du unter anderem lernen, wie du einen Poetry Beitrag schreibst, wie Nature Writing funktioniert, und wie mensch? „programmieren für das Klima kann". Weitere tolle Angebote findest du im Programm. Wichtig zu wissen: einzelne Programmpunkte finden während eines festen Zeitpunktes statt, andere kannst du während des gesamten Tages besuchen. Bitte schau genau im Programm, damit du dein Lieblingsangebot nicht verpasst!

Abendgestaltung

Für den Abend haben wir verschiedene Sachen geplant. Der Freitagabend wird musikalisch, wir haben eine Band zu Gast und diskutieren über Musik als politisches Mittel. Am Samstag schauen wir in Anwesenheit des Regisseurs den Film „Dear Future Children". Dieser läuft ganz exklusiv bei uns, im Kino ist er nämlich noch nicht zu sehen!

Keine Lust auf Band oder Film? Dann schau mal am Strand vorbei, dort gibt es ein kleines Lagerfeuer. Oder du triffst dich mit anderen TN zum Quatschen auf Abstand?

youcoN-Programm

Hier findest du, was wo stattfindet. Auf der Konferenz gibt es kein gedrucktes Programmheft, denn wir sparen Papier. Alternativ kannst du unter https://youbox.lineupr.com/ycn21 auf unsere Programm App zugreifen.

Während der Konferenz haben wir folgendes Gelände zur Benutzung:

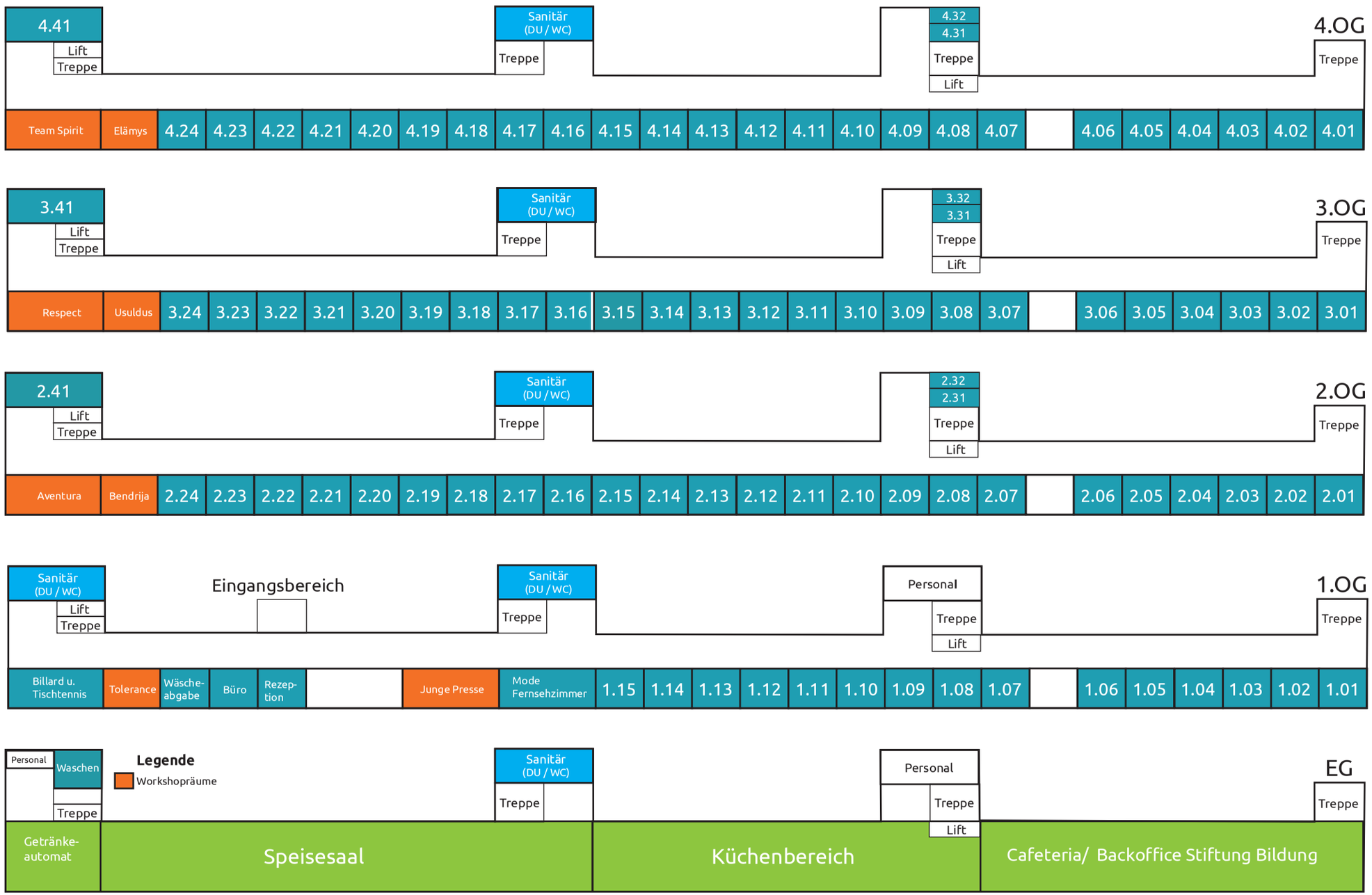
4.OG
4.41
Lift
Treppe
Sanitär (DU / WC)
Treppe
4.32
4.31
Treppe
Lift
Treppe
Team Spirit
Elämys
4.24 4.23 4.22 4.21 4.20 4.19 4.18 4.17 4.16 4.15 4.14 4.13 4.12 4.11 4.10 4.09 4.08 4.07 4.06 4.05 4.04 4.03 4.02 4.01
3.OG
3.41
Lift
Treppe
Sanitär (DU / WC)
Treppe
3.32
3.31
Treppe
Lift
Treppe
Respect
Usuldus
3.24 3.23 3.22 3.21 3.20 3.19 3.18 3.17 3.16 3.15 3.14 3.13 3.12 3.11 3.10 3.09 3.08 3.07 3.06 3.05 3.04 3.03 3.02 3.01
2.OG
2.41
Lift
Treppe
Sanitär (DU / WC)
Treppe
2.32
2.31
Treppe
Lift
Treppe
Aventura
Bendrija
2.24 2.23 2.22 2.21 2.20 2.19 2.18 2.17 2.16 2.15 2.14 2.13 2.12 2.11 2.10 2.09 2.08 2.07 2.06 2.05 2.04 2.03 2.02 2.01
1.OG
Sanitär (DU / WC)
Lift
Treppe
Eingangsbereich
Sanitär (DU / WC)
Treppe
Personal
Treppe
Lift
Treppe
Billard u. Tischtennis
Tolerance
Wäsche-abgabe
Büro
Rezep-tion
Junge Presse
Mode Fernsehzimmer
1.15 1.14 1.13 1.12 1.11 1.10 1.09 1.08 1.07 1.06 1.05 1.04 1.03 1.02 1.01
EG
Personal
Waschen
Treppe
Legende
Workshopräume
Sanitär (DU / WC)
Treppe
Personal
Treppe
Lift
Treppe
Getränke-automat
Speisesaal
Küchenbereich
Cafeteria/ Backoffice Stiftung Bildung

Donnerstag, den 02.09.

16:30 Uhr

Anreise und Check-In: Wir treffen uns alle in der Umweltjugendherberge. Am Infostand kannst du dich anmelden.

Ort: *Info-Point (i)*

19:15 Uhr

Eröffnung der Konferenz: Wir starten in ein buntes, abwechslungsreiches, verlängertes Wochenende. Das Team für Jugendbeteiligung und die Betreuer*innen stellen sich vor. Wir klären, was in den nächsten Tagen passieren wird, was BNE ist, warum wir uns hier treffen und was unter Klimagerechtigkeit verstanden werden kann. Dafür haben wir Gäst*innen eingeladen – vor Ort und digital!

Mit: Gabriela Grobarcikova, youpaN und Anna Braam, Klimadelegation

Ort: *Halle der Zukunft*

20:45 Uhr

Wer sind wir und wenn ja, wie viele?: Wer ist denn noch so hier? Wir lernen uns in entspannter und corona-konformer Atmosphäre kennen. So gelingt das Pläneschmieden für Projekte rund um BNE doch gleich viel einfacher!

Ort: *Halle der Zukunft*

Freitag, den 03.09.

08:30 Uhr

Frühstück

Ort: *Halle der Zukunft*

09:30 Uhr

Plenum: Wir starten gemeinsam in den Tag. Was erwartet uns heute? Welche Workshops werden angeboten? Und was sagt eigentlich das Bundesministerium für Bildung und Forschung (BMBF) zu unserer Konferenz?

Mit: Dr. Andrea Ruyter-Petznek, Leiterin des Referats Bildung für nachhaltige Entwicklung (BMBF)

Ort: *Halle der Zukunft*

11:00 Uhr..in parallelen Workshops

- Workshop: *Destroy the patriarchy, not the planet - Klima und Gender*
  Welche Ungleichheiten zwischen den Geschlechtern verschärfen sich durch die Klimakrise? Wie sollte Klimapolitik aussehen, die dem entgegensteuert und genderspezifische Ungleichheiten verringert? In diesem Workshop machen wir uns gemeinsam auf die Suche nach Antworten auf diese Fragen.

Von: Nora Teuma, UN Women
Ort: *Tolerance*

- Workshop: *Zukunftszeitung "Die Arbeitswelt von Morgen"*
  Alles befindet sich in einem stetigen Wandel – auch die Arbeitswelt verändert sich. Welche Fähigkeiten brauche ich, um zukünftig zu einer nachhaltigen Entwicklung beizutragen? Wie finde ich einen Beruf, der zu mir und meinen Fähigkeiten passt und mich erfüllt? Mit diesen und weiteren Fragen beschäftigen wir uns im Workshop und gestalten gemeinsam eine Zukunftszeitung.

  Von: Christina Kowalczyk und Antonia Sehlleier, Deutsche Klimastiftung
  Ort: *Elämys*

- Workshop: *Klima der Gerechtigkeit – deine Ideen als Video/Podcast*
  Was hat Kolonialismus und Rassismus mit der Klimakrise zu tun? Gibt es heute noch Kolonialismus? Warum trifft der Klimawandel Schwarze, Indigene und People of Color (BIPoC) am stärksten? Der Ruf nach Klimagerechtigkeit verdeutlicht, dass die Klimakrise nicht allein mittels umweltfreundlicher Technologien, marktwirtschaftlicher Instrumente und digitaler Innovationen gelöst werden kann. In diesem Workshop wollen wir uns im ersten Teil auf gemeinsame Spurensuche nach den Zusammenhängen der europäischen Kolonisierung und der Klimakrise machen. Im zweiten Teil wollen wir unsere Erkenntnisse in Form von kurzen Videos/Podcasts festhalten, um ein mediales Zeichen für mehr #ClimateJustice im Nachhaltigkeitsdiskurs zu setzen.

  Von: Nadine Etzkorn, Wissenschaftlerin und freiberufliche Dozierende
  Ort: *Respect*

- Workshop: *Gierig oder solidarisch? - Simulation von Ressourcenverbrauch in einer begrenzten Welt*
  Im Workshop stellt euch Rieke die Verhaltenssimulationsprogramme "Cooperation" und "Altruism" vor. Welches Verhalten hat welchen Einfluss auf das Klima? Und wohin führt nicht-kooperatives Verhalten bezogen auf den Klimawandel? Was bedeuten diese Ergebnisse für den Diskurs zu Klimagerechtigkeit? Wir experimentieren mit den Simulationsprogrammen und verändern die Parameter. Danach wollen wir diskutieren, wie aussagekräftig die Ergebnisse sind und was wir mit dem neu erworbenen Wissen nun machen.

  Von: Rieke Ammoneit, Universität Marburg

Ort: *Team Spirit*

- Workshop: *Was hat Essen mit dem Klima zu tun?*
  Klimaschutz ist in der Gesellschaft, den Medien, der Politik und Bildung immer wieder ein großes Thema. Das weiß auch die Lebensmittelindustrie! Lebensmittel werden mit Werbeaussagen versehen, die eine klimaschonende Produktion vermuten lassen. Beim Lebensmitteleinkauf ergeben sich daraus konkrete Probleme: Begriffe wie „klimafreundlich“ oder „regional“ sind gesetzlich nicht definiert, Werbeaussagen sind kaum nachprüfbar und Lebensmittel tragen eine Vielfalt von Siegeln. Was heißt denn nun „klimafreundlich“, „regional“ und „ökologisch“ genau? Was bedeuten die verschiedenen Siegel? Und wie kaufe ich so ein, dass ich das Klima und mein Portemonnaie schone?
  Von: Simone Goetz, Verbraucherzentrale Mecklenburg-Vorpommern
  Ort: *Aventura*

- Workshop: *SDG'S und Klimagerechtigkeit- Hand in Hand*
  Im Workshop erarbeitet ihr mit Sophia die direkten Verbindungen der Nachhaltigkeitsziele (SDGs) und Klimagerechtigkeit. Im Mittelpunkt steht das SDG 13 (Maßnahmen zum Klimaschutz) und die Verbindung mit anderen SDGs.
  Von: Sophia Bachmann, Jugenddelegierte für nachhaltige Entwicklung
  Ort: *Bendrija*

13:00 Uhr

Mittagessen und –pause

Ort: *Halle der Zukunft*

14:00 Uhr

…in parallelen Workshops

- Workshop: *BNE auf dem internationalen Parkett – was geht da eigentlich ab?*
  Im Workshop werden wir uns anschauen, was auf internationaler Ebene zum Thema BNE - oder wie es auf Englisch heißt: ESD - passiert. Wir werden uns die Frage stellen, welche Rolle internationale Organisationen wie die UNESCO bei der Umsetzung von BNE spielen, was die einzelnen Staaten hierfür tun und insbesondere, was die Rolle von Deutschland in diesem Prozess ist. Zuletzt werden

wir natürlich auch beleuchten, was auf der internationalen Ebene eigentlich zum Thema Jugendbeteiligung passiert.
Ein Highlight des Workshops: Simon Herteleer, der seit langem für einen UN-Ausschuss zur Umsetzung von BNE in Europa arbeitet, wird sich live aus Belgien dazu schalten. Der Workshop wird teilweise auf Englisch stattfinden.

Von: Nicolas Klasen, youpaN
Ort: *Usaldus*

Workshop: *BNE und Aktivismus: anti-rassistisch, barrierefrei und inklusiv!*
„Lebensrealitäten, Privilegien und Erfahrungen aufzeigen wird ein wesentlicher Bestandteil unseres Workshops sein. Kreativ möchten wir aus dem Input aber eine mögliche gute Realität schaffen, wodurch alle mitgenommen werden sollen. Klimagerechtigkeit geht nur zusammen mit Anti-Rassismus/Diskriminierungs-Denken."

Von: Atay Küçükler und Betül Cinar
Ort: *Tolerance*

- Workshop: *Alles rund um Projektmanagement*
  Christian und Sanni vom SV-Bildungswerk werden mit euch einige Tools zur Selbstorganisation und zu Projektmanagement erproben. Beide bringen Erfahrungen zu guter Umsetzung von Projekten von und für Jugendliche mit. Gleichzeitig wollen wir einen Fokus auf Selbstfürsorge im Engagement legen. Und vielleicht habt ihr dann nach dem Workshop Lust, ein eigenes Projekt zum Thema Klimagerechtigkeit umzusetzen?

  Von: Lisanne Herrmann und Christian Mohr, SV-Bildungswerk
  Ort: *Mode*

- Workshop: *Mit dem fairen Handel die Zukunft nachhaltig und gerecht gestalten*
  Global denken - lokal handeln! In diesem Workshop wollen wir gemeinsam erarbeiten, wie der faire Handel zu einer nachhaltigen Entwicklung beiträgt. Dazu wollen wir uns vor allem folgenden Fragen widmen: Was sind die Grundsätze des fairen Handels? Wofür steht das Fairtrade-Siegel? Was hat der faire Handel mit einer Bildung für nachhaltige Entwicklung zu tun? Außerdem wollen wir uns zusammen darüber Gedanken machen, welche Möglichkeiten es gibt, den fairen Handel in unserer Umgebung, auf dem Schulhof, auf dem Campus, in unserer Stadt oder im Freundeskreis zu unterstützen.

  Von: Juliane Roux, Fairtrade Deutschland
  Ort: *Team Spirit*

- Workshop: *Eine künstlerische Reise in eine klimagerechte Welt und ein gutes Leben für alle*
  Die Klimakrise betrifft uns alle. Sie betrifft uns aber nicht alle gleich. Sie wird weder von allen gleich verursacht noch gleich erlebt. Lange Zeit wurden im Klimadiskurs die postkolonialen Strukturen in der (Re-)Produktion von globalen Ungerechtigkeiten ignoriert. Wie kann eine klimagerechte und dekoloniale Welt aussehen? In diesem Workshop wählen wir einen künstlerischen Zugang zum Thema Klimagerechtigkeit und erschaffen unterschiedliche Artefakte, die unsere Gedanken und Emotionen sicht- und

erlebbar machen. Das Ziel ist eine kleine Ausstellung zu produzieren, die auch anderen Interessierten auf der youcoN 2021 die Möglichkeit gibt, Visionen einer dekolonialen und klimagerechten Welt zu entwickeln.
Von: Nadine Etzkorn, Wissenschaftlerin
Ort: *Respect*

- Workshop: *Rechtsextremismus und Naturschutz*
  Immer wieder sind demokratische Akteur*innen des Natur- und Umweltschutzes sowie des (ökologischen) Landbaus mit Kooperationsanfragen, Vereinnahmungsstrategien und Unterwanderungsversuchen von rechts konfrontiert. Welche Beweggründe haben extrem rechte Akteur*innen sich in diesen Themenfeldern zu engagieren? Welche Ziele verfolgen sie? Der Workshop sensibilisiert für die historischen und die aktuellen Verknüpfungen des deutschen Natur- und Umweltschutzes mit extrem rechten Ideologien.

  Von: Sophia Bachmann, Fachstelle Radikalisierungsprävention und Engagement im Naturschutz (*FARN*)
  Ort: *Bendrija*

- Workshop: *Das eigene Ändern leben!*
  Was ist eigentlich nachhaltig? Wie kann ich in meinem Alltag nachhaltig handeln? Und welche Möglichkeiten gibt es, um mich in Entscheidungsprozessen auf politischer Ebene für eine nachhaltige Entwicklung stark zu machen? Diese und weitere Fragen greift ihr zusammen mit Valentin im Workshop auf und diskutiert gemeinsam Ideen und Lösungsvorschläge.

  Von: Valentin Marx, Jugendbeirat der Nachhaltigkeitsstrategie Baden-Württemberg
  Ort: *Aventura*

- Workshop: *Keep cool – Planspiel zum Klimawandel*
  Mit „Keep Cool" setzen wir unser Klima aufs Spiel - Schaut mit uns hinter die Kulissen der miteinander verwobenen Problematiken herkömmlicher und erneuerbarer Energien, der Konflikte verschiedener Interessensgruppen, der sich teilweise konträr gegenüberstehenden Ziele und Herangehensweisen auf nationaler, internationaler, gesellschaftlicher und politischer Ebene. Dabei finden sich verschiedene Delegationen aus der ganzen Welt ein, um an einem Tisch den Klimawandel zu stoppen - schafft ihr es den Naturkatastrophen zu entkommen und die Welt vor einem Klimakollaps zu retten?

  Von: Elisabeth Glaschker, arche noVa e.V.
  Ort: *Elämys*

16:00 Uhr

Kaffeepause: Wir stärken uns für das Nachmittagsprogramm und haben Gelegenheit, mit Vertreter*innen von peer-to-peer-Projekten ins Gespräch zu kommen.

Ort: *Halle der Zukunft*

17:00 Uhr

Impuls und Diskussion zum Thema "Klima(wandel) und Gesundheit"

Mit: Eckhart von Hirschhausen und Fernanda Gräfin Wolff Metternich
Ort: *Halle der Zukunft*

17:30 Uhr

Präsentation der Workshopergebnisse und Fishbowl-Diskussion zum Thema "Wie geht es nun weiter?"

Ort: *Halle der Zukunft*

18:30 Uhr

Abendessen

Ort: *Halle der Zukunft*

19:45 Uhr

Impuls: Brass Riot: Wie gehen Musik und politischer Aktivismus zusammen?

Ort: *Halle der Zukunft*

20:00 Uhr

Konzert: Die Band Brass Riot heizt uns ordentlich ein – endlich mal wieder eine Gelegenheit zum Tanzen!

Samstag, den 04.09.

07:45 Uhr

Corona-Test und Frühstück

Ort: *Halle der Zukunft*

09:00 Uhr

Plenum: Wir starten gemeinsam in den Tag. Zeit für deine Fragen und Gedanken! Außerdem schalten wir einmal nach Südkorea, denn dort findet auch gerade eine digitale Jugendkonferenz zu den SDGs statt!

Ort: *Halle der Zukunft*

10:00 Uhr

Expert*innen-Gespräch zur Frage Wie sich engagieren für eine klimagerechte Welt?" Welche Formen von politischem Engagement gibt es? Was bewirkt politischer Aktivismus? Wie können die verschiedenen Formen gemeinsam wirken? – Um diese Fragen soll es beim Gespräch gehen. Sophia, Mihir und Corinna sind Expert*innen, die sich ganz unterschiedlich für eine klimagerechte Welt engagieren. Wo liegen Gemeinsamkeiten und Unterschiede? Gibt es Konflikte oder Potenziale? Und nicht zuletzt – wie kann Mensch mitmachen?

Mit: Sophia Bachmann, Jugenddelegierte für nachhaltige Entwicklung, Corinna Oeß,Students for Future und Mihir Sharma, Wirtschaftswissenschaftler

Ort: *Halle der Zukunft*

11:00 Uhr

… parallele kreative Angebote

- **Let's dream, write and speak! - Poetry Workshop mit My**
  Ihr mögt Poetry Slams, schreibt vielleicht sogar selbst oder wolltet es einfach mal ausprobieren? Hier habt ihr die Chance! Was verbinden wir mit Poesie? Wie wirkt sie auf uns? Und wie kann ich selbst mal was schreiben und vortragen? Findet es mit mir heraus! Egal, ob erfahren oder noch nie was geschrieben, ich freue mich auf einen Austausch auf Augenhöhe!

  Von: Inga Thao My Bui, youpaN
  Ort: *Aventura*

- **youcoN Postamt**
  Du willst anderen Menschen deine Meinung schreiben oder Politiker*innen deine Idee für eine tolle Zukunft schicken? Dann komm in unser Postamt und verschicke cool gestaltete Zukunftsbriefe.

  Von: Vertreter*innen des Kunsthaus Neustrelitz
  Ort: *Halle der Zukunft/Pavillon*

- **Escape Climate Change – das Escape Game zum Klimaschutz**
  Wir geben Einblicke in die Entwicklung unserer Bildungsspiele. Teste Ausschnitte aus unseren beiden neusten Bildungsprojekten Escape Climate Change 2.0 (Online-Spiel) und Next Exit Biodiversity. Gemeinsam wollen wir die ersten Level spielen und anschließend euer Feedback besprechen. Maximal 20 Teilnehmende.

  Von: Geobound
  Ort: *Respect*

- **Nature Writing**
  Nicht immer sind die Menschen gern in die Natur gegangen. Durch den Park zu spazieren und dies zu genießen, ist eine relativ neue Erfindung der heutigen Menschen. Es gab eine Zeit, da sah man die Natur eher als finsteren und gefährlichen Ort. Die Natur als romantischer Ort, das kam erst später.
  Vielleicht kommen wir erst jetzt, wo es kurz vor Zwölf ist, dazu, das Schöne an der Natur zu erkennen. Es ist Zeit: Wir wollen selbst neue Texte erfinden! Ihr dürft kreativ werden, Gedichte, Essays und Geschichten sind möglich. Dazu wird es Writing Prompts geben, also die Gelegenheit, etwas, das euch auffällt, genauer anzusehen und es zu beschreiben. Vielleicht gab es ja auch etwas, das euch an den Diskussionen der ersten Tage in Gedanken geblieben ist und ihr sucht noch nach einer Form, darüber zu schreiben? Hier seid ihr richtig!

  Von: Nicola Tams, Lektorin und Texterin
  Ort: *Team Spirit*

- **Barcamp: Zeit für deine Ideen!**
  Du willst auf der youcoN mit anderen Engagierten ins Gespräch kommen und z. B. Mitstreiter*innen für deine Projektidee gewinnen? Du willst diskutieren, Ideen spinnen und kreativ sein? Dann trage dich in einen Barcamp-Slot (Pinnwand in der Halle der

Zukunft) ein und nutze deine 45 Minuten!

Von: Dir und anderen Teilnehmenden
Ort: *Mode*

- DIY in action
  Der nächste heiße Sommertag kommt und dein Deo ist aufgebraucht? Du hast zu Hause noch ganz viel T-Shirt-Garn und weißt nicht wohin? Sanni und Christian vom SV-Bildungswerk zeigen, dass DIY echt cool sein kann und upcycling immer eine gute Idee ist.

  Von: Lisanne und Christian,SV-Bildungswerk
  Ort: Halle der Zukunft

- Projekthof Karnitz
  Der Projekthof Karnitz liegt in Neukalen, in Mecklenburg-Vorpommern. Hier macht ein engagiertes Team Bildungsprojekte mit jungen Engagierten. Im September steht ihr Jugendkreativfestival vor der Tür und ihr könnt hier schon mal in das Programm schauen und die ein oder andere kreative Sache ausprobieren!

  Von: Team des Projekthof Karnitz
  Ort: *Halle der Zukunft/ Pavillon*

11:30 Uhr

Historytour: „KdF-Seebad Rügen Prora“

Komm mit auf eine Reise in die Vergangenheit und erfahre mehr über die Geschichte des Konferenzortes. Im Dokumentationszentrum erfährst du mehr über das ehemals geplante „Kraft durch Freude“ Seebad Rügen und warum das Motto „aus grau mach bunt“ lautet.

Ort: *Dokumentationszentrum Prora*
Treffpunkt: 11:15 Uhr an der Halle der Zukunft
Achtung: hier können nur 15 Personen mitkommen!

13:00 Uhr

Mittagessen und -pause

Ort: *Halle der Zukunft*

14:00 Uhr

… parallele kreative Angebote

- youcoN Postamt
  Du willst anderen Menschen deine Meinung schreiben oder Politiker*innen deine Idee für eine tolle Zukunft schicken? Dann komm in unser Postamt und verschicke cool gestaltete Zukunftsbriefe.

  Von: Vertreter*innen des Kunsthaus Neustrelitz
  Ort: *Halle der Zukunft/Pavillon*

- Klimafresser
  In diesem Workshop recherchierst du zur Klimabilanz deines Lieblingsessens und erstellst danach mit der Programmierumgebung Scratch ein Quiz. Am Ende teilst du das Quiz mit Freund*innen, um auch sie dafür zu sensibilisieren.
  Von: Franz Sitzmann und Juliane Springsguth, Die jungen Tüftler gGmbH
  Ort: Aventura

- Historytour: „KdF-Seebad Rügen Prora
  Komm mit auf eine Reise in die Vergangenheit und erfahre mehr über die Geschichte des Konferenzortes. Im Dokumentationszentrum erfährst du mehr über das ehemals geplante „Kraft durch Freude“ Seebad Rügen und warum das Motto „aus grau mach bunt“ lautet.
  Ort: *Dokumentationszentrum Prora*
  Treffpunkt: 13:45 Uhr an der Halle der Zukunft
  Achtung: hier können nur 15 Personen mitkommen!

- Barcamp: Zeit für deine Ideen!
  Du willst auf der youcoN mit anderen Engagierten ins Gespräch kommen und z. B. Mitstreiter*innen für deine Projektidee gewinnen? Du willst diskutieren, Ideen spinnen und kreativ sein? Dann trage dich in einen Barcamp-Slot (Pinnwand in der Halle der Zukunft) ein und nutze deine 45 Minuten!
  Von: Dir und anderen Teilnehmenden
  Ort: *Mode*

- DIY in action
  Der nächste heiße Sommertag kommt und dein Deo ist aufgebraucht? Du hast zu Hause noch ganz viel T-Shirt-Garn und weißt nicht wohin? Sanni und Christian vom SV-Bildungswerk zeigen, dass DIY echt cool sein kann und upcycling immer eine gute Idee ist.

Von: Lisanne und Christian, SV-Bildungswerk
Ort: Halle der Zukunft

- Projekthof Karnitz
  Der Projekthof Karnitz liegt in Neukalen, in Mecklenburg-Vorpommern. Hier macht ein engagiertes Team Bildungsprojekte mit jungen Engagierten. Im September steht ihr Jugendkreativfestival vor der Tür und ihr könnt hier schon mal in das Programm schauen und die ein oder andere kreative Sache ausprobieren!

  Von: Team des Projekthof Karnitz
  Ort: *Halle der Zukunft/ Pavillon*

15:30 Uhr

Kaffeepause

Ort: *Halle der Zukunft*

16:00 Uhr

… parallele kreative Angebote

- youcoN Postamt
  Du willst anderen Menschen deine Meinung schreiben oder Politiker*innen deine Idee für eine tolle Zukunft schicken? Dann komm in unser Postamt und verschicke cool gestaltete Zukunftsbriefe.

  Von: Vertreter*innen des Kunsthaus Neustrelitz
  Ort: *Halle der Zukunft/Pavillon*

- Nature Writing
  Nicht immer sind die Menschen gern in die Natur gegangen. Durch den Park zu spazieren und dies zu genießen, ist eine relativ neue Erfindung der heutigen Menschen. Es gab eine Zeit, da sah man die Natur eher als finsteren und gefährlichen Ort. Die Natur als romantischer Ort, das kam erst später.
  Vielleicht kommen wir erst jetzt, wo es kurz vor Zwölf ist, dazu, das Schöne an der Natur zu erkennen. Es ist Zeit: Wir wollen selbst neue Texte erfinden! Ihr dürft kreativ werden, Gedichte, Essays und Geschichten sind möglich. Dazu wird es Writing Prompts geben, also die Gelegenheit, etwas, das euch auffällt, genauer anzusehen und es zu beschreiben. Vielleicht gab es ja auch etwas, das euch an den Diskussionen der ersten Tage in Gedanken geblieben ist und ihr sucht noch nach einer Form, darüber zu schreiben? Hier seid ihr richtig!

  Von: Nicola Tams, Lektorin und Texterin
  Ort: *Team Spirit*

- Klimafresser
  In diesem Workshop recherchierst du zur Klimabilanz deines Lieblingsessens und erstellst danach mit der Programmierumgebung Scratch ein Quiz. Am Ende teilst

du das Quiz mit Freund*innen, um auch sie dafür zu sensibilisieren.

Von: Franz Sitzmann und Juliane Springsguth, Die jungen Tüftler gGmbH
Ort: Aventura

- **Barcamp: Zeit für deine Ideen!**
  Du willst auf der youcoN mit anderen Engagierten ins Gespräch kommen und z. B. Mitstreiter*innen für deine Projektidee gewinnen? Du willst diskutieren, Ideen spinnen und kreativ sein? Dann trage dich in einen Barcamp-Slot (Pinnwand in der Halle der Zukunft) ein und nutze deine 45 Minuten!

  Von: Dir und anderen Teilnehmenden
  Ort: *Mode*

- **DIY in action**
  Der nächste heiße Sommertag kommt und dein Deo ist aufgebraucht? Du hast zu Hause noch ganz viel T-Shirt-Garn und weißt nicht wohin? Sanni und Christian vom SV-Bildungswerk zeigen, dass DIY echt cool sein kann und upcycling immer eine gute Idee ist.

  Von: Lisanne und Christian vom SV-Bildungswerk
  Ort: Halle der Zukunft

- **Projekthof Karnitz**
  Der Projekthof Karnitz liegt in Neukalen, in Mecklenburg-Vorpommern. Hier macht ein engagiertes Team Bildungsprojekte mit jungen Engagierten. Im September steht ihr Jugendkreativfestival vor der Tür und ihr könnt hier schon mal in das Programm schauen und die ein oder andere kreative Sache ausprobieren!

  Von: Team des Projekthof Karnitz
  Ort: *Halle der Zukunft/ Pavillon*

17:30 Uhr

Abschluss: Eine spannende Zeit in Prora geht zu Ende! Wir schauen gemeinsam auf die vergangenen Tage. Was hast du gelernt? Was hat dich überrascht? Was hast du gut gefunden? Was war eher weniger gut? Darum soll es nun gehen! Außerdem schauen wir, welche Fotos und Videos über die App eingereicht wurden.

Ort: *Halle der Zukunft*

18:30 Uhr

Abendessen

Ort: *Halle der Zukunft*

19:30 Uhr

Filmabend: Wir schauen gemeinsam „Dear Future Children" – einen Dokumentarfilm über junge politische Aktivist*innen aus Uganda, Chile und Hongkong. Danach sprechen wir mit dem Regisseur Franz Böhm über seine Motivation, diesen Film zu machen, die Dreharbeiten und seinen Blick auf das aktuelle politische Geschehen.

Ort: *Halle der Zukunft*

Lagerfeuer: Keine Lust auf einen Film? Dann schau mal, was so am Strand los ist!

Ort: *Strand*

Sonntag, den 05.09.

08:30 Uhr

Frühstück und Check-Out: Ein letztes Mal treffen wir uns zum Frühstück – mit Gepäck! Denn gleich danach treten wir die Heimreise an. Bitte pack deine Sachen und bring dein Gepäck in die Halle.

Ort: *Halle der Zukunft*

09:30 Uhr

Flashmob 2.0 – Für Klimagerechtigkeit geht's auf die Straße!

Ort: *Strand*

10:30 Uhr

Snack & Go: Wir sagen Tschüss. Denn die Konferenz ist zu Ende. Nimm dir noch was zu essen und dann wünschen wir dir eine gute Fahrt!

Ort: *Halle der Zukunft*

Packliste – das sollte mit!

Manchmal ist mensch beim Packen ziemlich im Stress. Damit du nichts vergisst, hier eine kleine Packliste als Unterstützung!

- ○ dein Bahnticket
- ○ Ausweis, Krankenkassenkarte
- ○ Geld, falls du dir etwas kaufen willst
- ○ Handy und Ladegerät
- ○ Kleidung für 3 Tage (Regenjacke, Pulli, Shirts, Hosen, warme Strümpfe, Unterwäsche, wenn du magst: Hausschuhe)
- ○ Badesachen
- ○ Badelatschen
- ○ Badezimmer-Kram
    - Zahnputzzeug
    - Handtücher
    - Shampoo, Seife
    - Hygieneartikel, Medikamente
- ○ Handtuch
- ○ wenn du zeltest: Ein Zelt (wenn du hast), Isomatte, Schlafsack und Taschenlampe
- ○ Deinen Lieblingsstift
- ○ FFP2 Masken (4 Stück)
- ○ Musikinstrument

Infos auf einen Blick

youcoN: 02.09.-05.09.2021

Adresse: Umweltjugendherberge Prora

Nordstrand 507 – 509
18609 Ostseebad Binz/Insel Rügen
Tel: 038393 66880

E-Mail: youbox@stiftungbildung.org

Handy: 01579-2457925

Programm:
www.youpan.de/zukunftskonferenz21_programmm/

Website: www.youpan.de

Infos auf der Konferenz:

Infostand des Teams für Jugendbeteiligung

youpaN ist das Jugendforum, in dem sich junge Menschen an der Umsetzung des Nationalen Aktionsplans Bildung für nachhaltige Entwicklung (BNE) beteiligen.

Das Jugendbeteiligungsprojekt youpaN wird umgesetzt von der youboX der Stiftung Bildung und mit Mitteln des Bundesministeriums für Bildung und Forschung unter dem Förderkennzeichen 01JO2001 gefördert.

Die Verantwortung für den Inhalt dieser Veröffentlichung liegt bei den Autor*innen.